



铭扬工程设计集团有限公司

规划图纸

工程编号	2024-MYHHHT021
专业	规划
日期	2024 08

建设单位	巴彦淖尔市建成农副产品有限公司
------	-----------------

项目名称	建成农副产品有限公司仓储物流项目
------	------------------

建成农副产品有限公司仓储物流项目 一建设工程设计方案



铭扬工程设计集团有限公司

等级：公路行业（公路）专业乙级
风景园林工程设计甲级
建筑工程设计甲级

城乡规划编制证书编号

乙【浙】城规编 142091

证书编号：A133020565

有效期至：2024年09月09日

中华人民共和国住房和城乡建设部监制

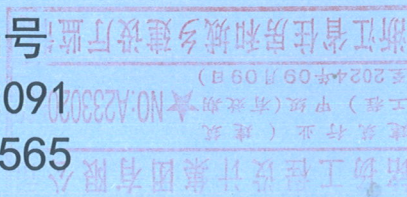

建成农副产品有限公司仓储物流项目建设工程设计方案

——总平面布置图 1:1000

说明

- 1、本期规划为建成农副产品有限公司仓储物流项目建设工程设计方案——总平面布置图。
- 2、本规划依据:国家现行有关建筑、绿化、消防、人防等设计规范要求。
- 3、建筑造型以现代建筑风格为主,建筑设计要综合考虑建筑节能、节水、节电、节材、垃圾分类处理及中水利用。
- 4、图中拟建建筑所示尺寸为建筑最外部控制尺寸,所有建筑施工图都不得突破此尺寸。
- 5、本规划中所示建筑高度“H”按下列规则计算:
(1)平屋面建筑高度:自室外地坪算至建筑女儿墙顶。
(2)坡屋面建筑高度:自室外地坪算至建筑屋檐和屋脊的平均高度。

综合技术经济指标表

项目名称	单位	数量
规划建设用地面积	m ²	11717.29
总建筑面积	m ²	4817.60
其中		
地上建筑面积	m ²	4721.60
地下建筑面积	m ²	96.00
计容建筑面积	m ²	6722.20
基底面积	m ²	4546.60
容积率		0.57
建筑密度	%	38.80
绿地率	%	10.00
停车位	辆	25

规划单栋建筑物明细表

编号	名称	用途	层数	高度(m)	单栋地上建筑面积(m ²)	单栋基底面积(m ²)	备注
1	1#	仓储用房	1	12.00	2000.60	2000.60	计容建筑面积: 4001.2
2	2#	保鲜库	1	7.90	2211.00	2211.00	
3	3#	办公	1	5.00	160.00	160.00	
4	4#	生活用房	2	9.00	350.00	175.00	
5	5#	地下消防水池	-1	-5.00			地下建筑面积: 96m ²
合 计					4721.60	4546.60	

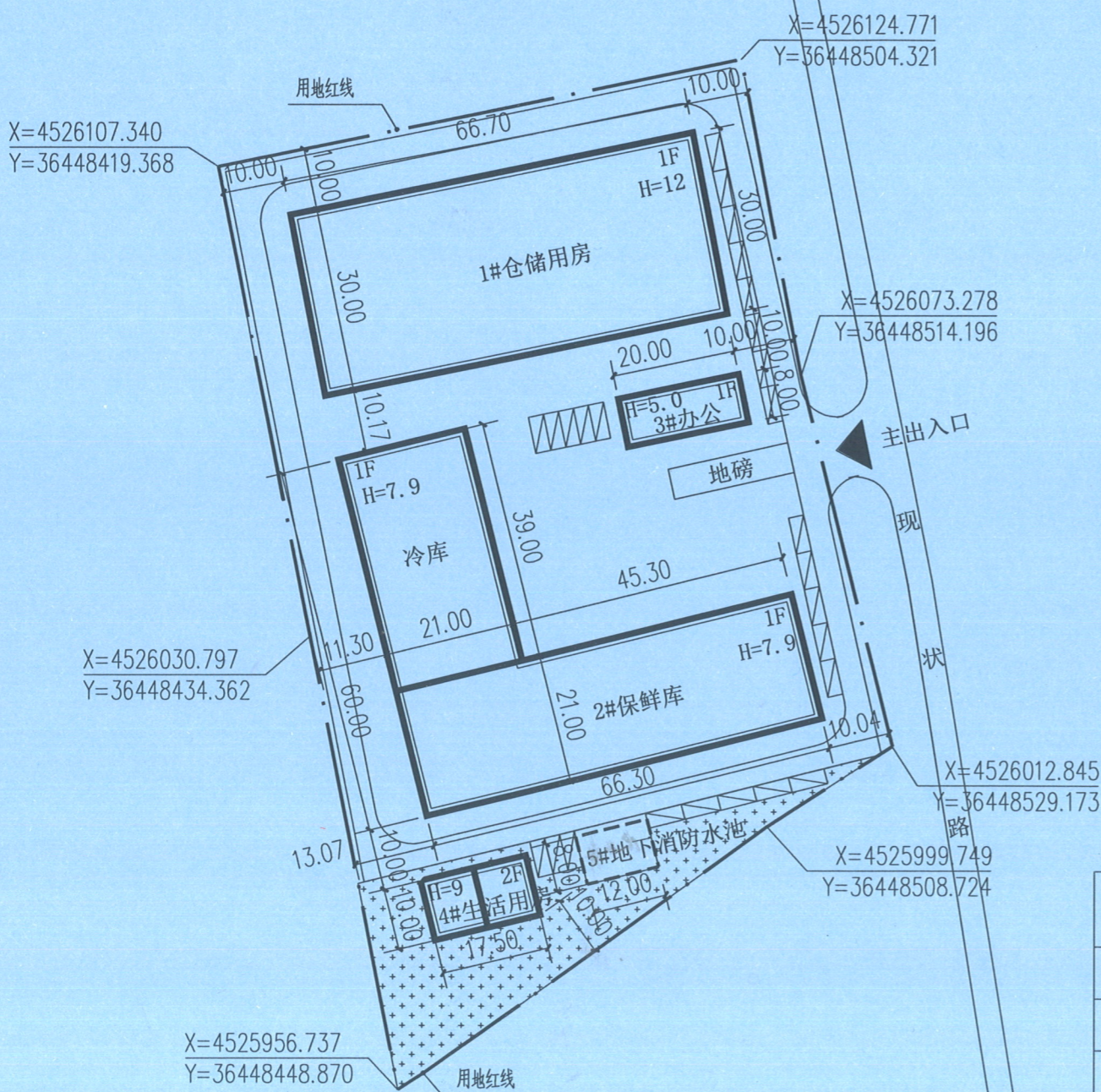

图例

- 用地界线
- 拟建建筑
- 停车位
- 出入口
- 绿地

铭扬工程设计集团有限公司
等级:公路行业(公路)专业乙级
风景园林工程设计甲级
建筑工程设计甲级
证书编号:A133020565
有效期至:2024年09月09日
中华人民共和国住房和城乡建设部监制

备注

铭扬工程设计集团有限公司
建筑行业(建筑工程)甲级(有效期至2024年09月09日)
NO:A233020
浙江省住房和城乡建设厅监制

建设单位

巴彦淖尔市建成农副产品有限公司

工程名称

建成农副产品有限公司仓储物流项目

图纸名称

总平面布置图

比例: 1:1000

类别	姓名	日期
审定	郭俊平	2024.09.09
审核	袁军	2024.09.09
项目负责人	段敬阳	2024.09.09
专业负责人	黄东野	2024.09.09
设计	施博	2024.09.09
制图	施博	2024.09.09
校对	金明哲	2024.09.09

专业	内容
建筑	强电
结构	暖通
给排水	弱电

盖章栏

设计号: 2024-WYHKT021 图号: 规划-01
图别: 规划

未盖出图专用章无效